

LEYENDA

CATEGORÍAS DE SUELO NO URBANIZABLE

- la** INTERÉS AGRÍCOLA
- If** INTERÉS FORESTAL
- lv** INTERÉS DE VEGA
- EP** ESPECIAL PROTECCIÓN
- IF** INFRAESTRUCTURAS
- NÚCLEO RURAL DELIMITADO SEGÚN NN.SS.
- PROPUESTA AMPLIACIÓN NÚCLEO RURAL COMPACTO
- PROPUESTA AMPLIACIÓN NÚCLEO RURAL DISPERSO

SUELO URBANO

- SUELO URBANO EXISTENTE
- PROPUESTA AMPLIACIÓN SUELO URBANO
- PROPUESTA SUELO URBANIZABLE
- EQUIPAMIENTO

INFRAESTRUCTURAS

- CORREDOR DEL NALÓN (AS-17)
- RED DE CARRETERAS DEL PRINCIPADO
- RED DE CARRETERAS LOCALES
- RED DE CARRETERAS SECUNDARIAS
- CARRETERA EN CONSTRUCCIÓN
- RED DE FERROCARRIL
- RED ELÉCTRICA

DIVISIONES ADMINISTRATIVAS

- LÍMITE DE CONCEJO SEGÚN GOBIERNO DEL PRINCIPADO DE ASTURIAS
- LÍMITE DE CONCEJO SEGÚN CATASTRO
- PARCELARIO DE RÚSTICA

OTROS

- 23** BIENES DE INTERÉS (ver plano de información "1.7 Carta Arqueológica")
- DELIMITACIÓN PAISAJE PROTEGIDO

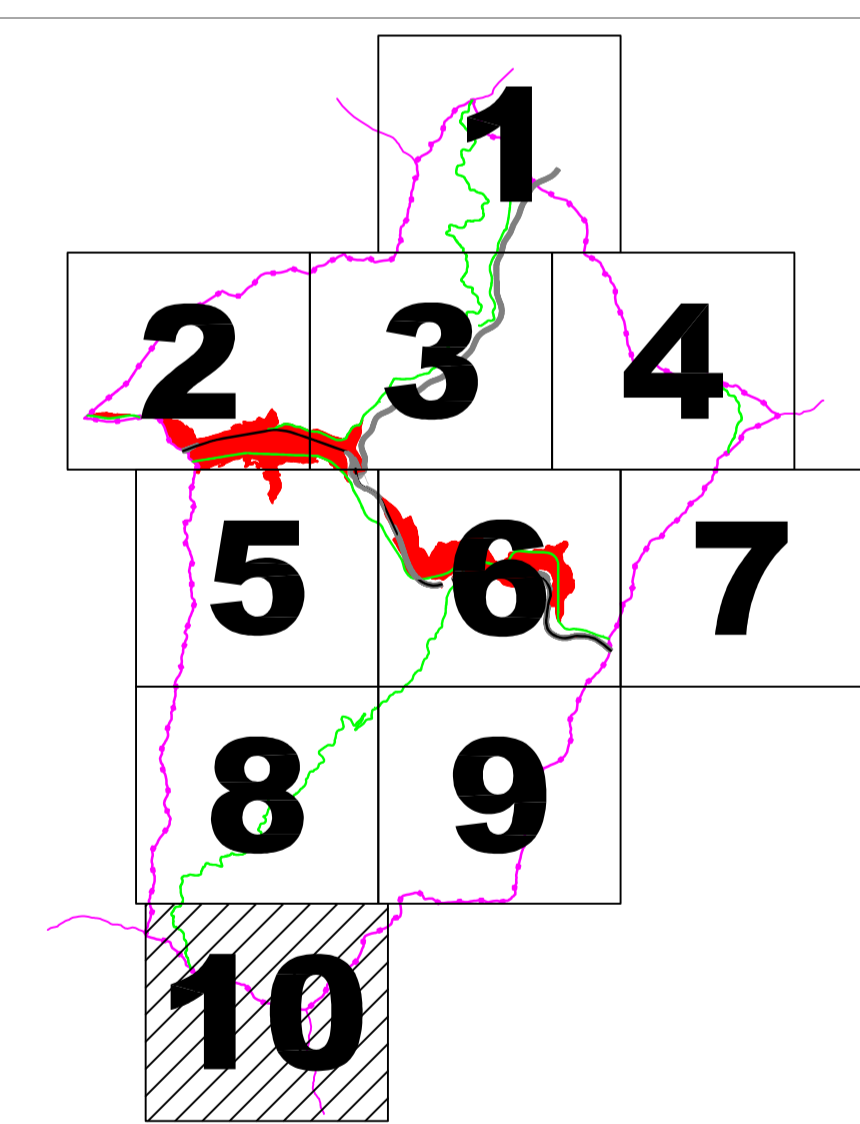

PLAN GENERAL DE ORDENACIÓN SAN MARTIN DEL REY AURELIO

DOCUMENTO DE PRIORIDADES

PROPUESTA DE ORDENACIÓN		PLANO: 2.2
FECHA: OCTUBRE 2005	ESCALA: 1 : 5000	HOJA: 10/10

